Как добраться к месту проведения Конгресса

Если вы приезжаете в г. Вышний Волочек на поезде, или на автобусе, то сразу по прибытию на жд вокзал или автобусную станцию вы можете позвонить по телефону: 8 961 017 55 06. Брат Александр Гаврилюк встретит вас и поможет вам добраться к месту проведения Конгресса.

Для проезда на автомобиле вам необходимо доехать до г. Вышний Волочёк по трассе М-10 (Москва-Санкт-Петербург), далее свернуть на улицу 3-я Пролетарская и ехать по ней до конца, пока вы не окажетесь на набережной р. Цна. Повернув налево двигайтесь по Ржевскому тракту до поворота на бывшую детскую больницу (дом 113, сразу за продуктовым магазином). Повернув на этом повороте направо, двигайтесь прямо в сторону леса, где в скором времени вы увидите красные полоски на некоторых деревьях. Они и будут вашими указателями на лесной дороге до самого лагеря Конгресса.

Приятного путешествия!

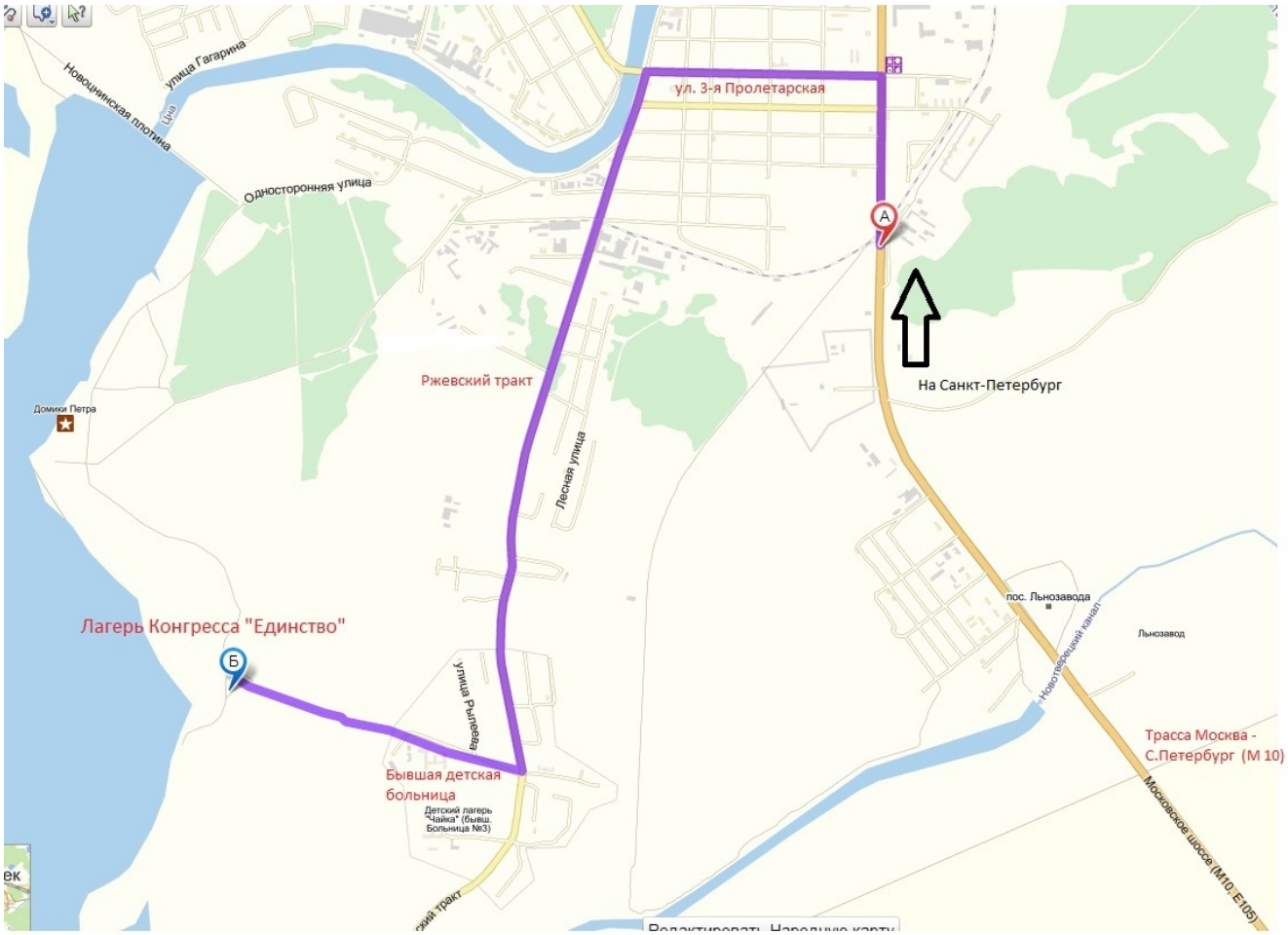
ул. 3-я Пролетарская
А
На Санкт-Петербург
Ржевский тракт
Лесная улица
Домики Петра
Лагерь Конгресса "Единство"
Б
улица Рылеева
Бывшая детская больница
Детский лагерь "Чайка" (бывш. Больница №3)
пос. Льнозавода
Льнозавод
Новотверецкий канал
Трасса Москва - С.Петербург (М 10)
Московское шоссе (М10, Е105)
Односторонняя улица
Новоцинская плотина
улица Гагарина