Sie können hier Christen und auch Nachrichten und informative Fernseh-Kanäle in der ausgezeichneten Qualität beobachten.

Um in einem Browser anzusehen, müssen Sie den **Noxbit**-Client installieren. Die Sendung wird bald nur auf **Noxbit**-Technologie basieren. Ein bisschen Zeit wird es möglich sein, das
Ace Stream Media
installieren. Sie können es von der offiziellen Seite
http://acestream.org/
. Ace Stream hat die Arbeit in einigen Browsern beendet.

Bei der Installation wählen die notwendigen Bestandteile aus der Liste:

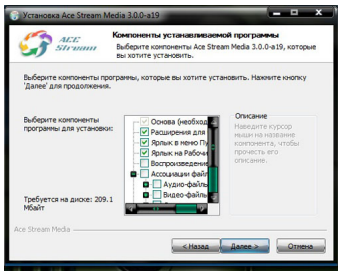

Überprüfen Sie auch die checkbox Vereinigungsdateien, sonst Ihr PC un Video- und Audiodateien werden mit der Hilfe von Hervorragenden Strommedien und nicht dem üblichen Weg für Sie geöffnet. Checkbox "Laufen mit Windows" wählen an seinem Taktgefühl.

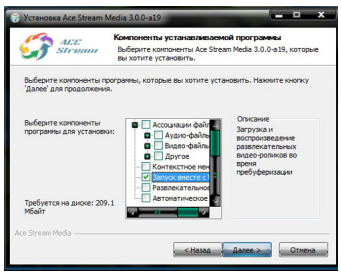

Wenn Sie ein TV mit einem Klugen TV haben, können Sie Produktionsstrom direkt zu Ihrem TV, mit dem Programm "**TheDark SmartTV Media Center**". Wir empfehlen stark, das Programm von der offiziellen Website **http://smart-tv-home.ru** herunterzuladen. Das Programm wird für das TV Samsung entworfen.

Ihre Fragen auf der Fernseh-Betrachtung auf unserer Website, sowie den Vorschlägen darauf, wie man beiträgt (entfernen) Kanäle, Sie können in der passenden Abteilung des Forums **http://bapt .ru/forum/9** dahineilen.

Angenehme Beobachtung! Weil ein Eingang zur Abteilung eine Registerkarte "Television" im Menü von Mitteln oder Presse hier wählt: **Fernsehen**